

Vorbereitung van de geleiders

Stap 1

U plaatst de geleiders met één van de twee grote vlakken op een vlakke ondergrond.

Stap 2

Op circa 100mm van de boven en onderzijde (in de lengte bekeken links en rechts) boort u een gat van 6mm door de gehele* geleider, dit 15mm vanaf de kant in de gesloten kamer. *zowel door de bovenzijde als de onderzijde.

Stap 3

Nu gaat u de net geboorde gaten aan de bovenzijde van de geleider opboren met een boor van 13 mm. Dit opboren is voor een schroefdropje aan de buitenkant ter afwerking.

Stap 5

Snij aan de bovenzijde van de geleider ca 5mm van het rubber weg. Zoals omcirkeld in de foto hiernaast.

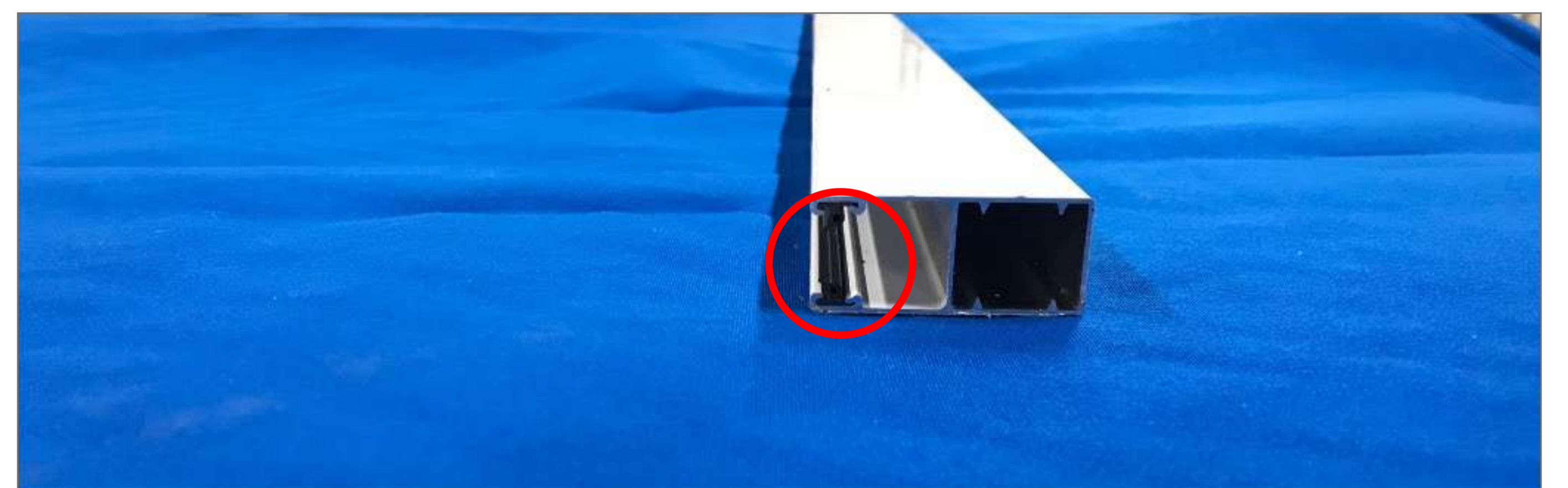

Vorbereitung van de kast

Stap 1

Verwijder aan de achterzijde van de kast de beschermfolie.

Stap 2

Verwijder indien aanwezig de beschermstukjes van de "pootjes".

⚠ De beschermstukjes zijn kleine stukjes geleider.

Vorbereitung doorvoer naar binnen.

Stap 1

Bepaal met behulp van de geleider de positie van de doorvoer naar binnen. Het hart van het gat moet ca 15mm boven de geleider zijn en ca 15mm vanaf de zijkant. Wanneer u heeft gekozen voor doorvoer A of B.

⚠ Gebruik voor een elektrische rolpoort een boor van 10mm.

Plaatsen van de rolpoort

Stap 1 Lees ook onderstaande mededeling voordat u aan deze stap begint

U plaatst de kast van de rolpoort met de pootjes in de geleiders.

ⓘ **Belangrijke mededeling** - De pootjes van de rolpoorten zijn erg breekbaar, ga hier dus voorzichtig mee om. Op de pootjes zit geen garantie.

ⓘ Bij grotere afmetingen zal het pantser los geleverd worden. U dient het pantser dan zelf in de rolpoort te plaatsen.

Stap 2

Zorg ervoor dat de bedieningsnoer door de doorvoer wordt geleid.

Stap 3

Til de gehele rolpoort op en houd de rolpoort op de juiste positie tegen de muur.

Stap 4

Neem de gaten over en boor ze vervolgens met een boor van 6mm.

Stap 5

Plaats een plastic plug en schroef de rolpoort vast met (bijvoorbeeld) schroeven van 5x50.

ⓘ Let op dat u de geleiders niet te strak vast zet.

Stap 6

De rolpoort staat alleen vast doormiddel van de pootjes welke in de geleiders vallen. Bij grote en of brede rolpoorten kunt u ervoor kiezen om nog een extra schroef in de achterkap te zetten.

ⓘ Voor het vastzetten van de kast haalt u de kap aan de voorzijde los en doet u het rolluik naar beneden. Vervolgens kunt u de achterkap vast schroeven. Zorg dat u de schroef genoeg verzonken plaatst zodat deze het pantser niet kan beschadigen.

Afwerking

Stap 1

Verwijder nu de beschermfolie van het complete rolluik.

Stap 2

Eventueel kunt u de rolpoort nu afwerken met kit.

Stap 3

Plaats de afwerkdopjes in de boorgaten.

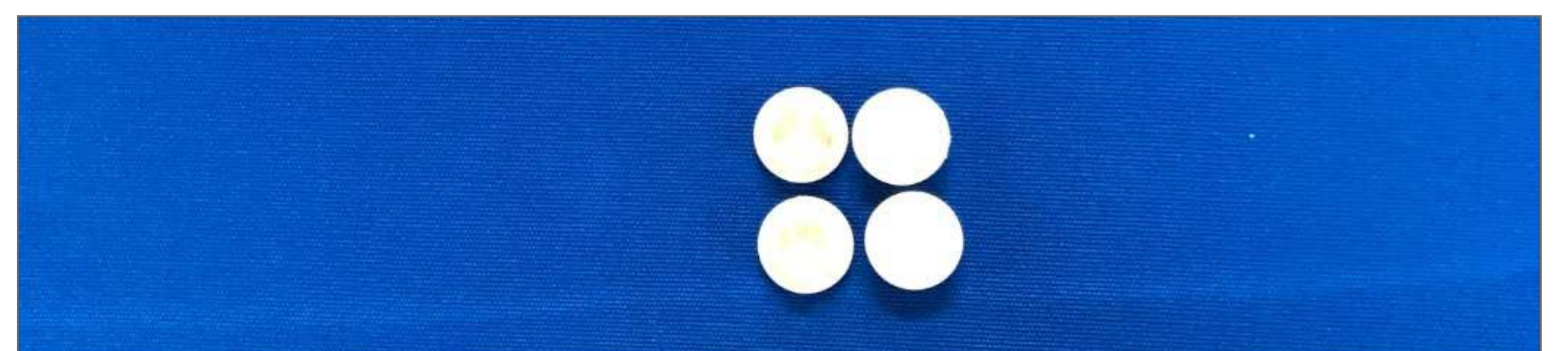

ⓘ Voorzie de rolpoort van elektriciteit (gebruik een stekker, sluit aan op wandcontactdoos, etc). De rolpoort is nu klaar voor gebruik.